

ΜΕΤΑΒΟΛΕΣ ΣΤΑΘΜΗΣ ΘΑΛΑΣΣΗΣ
CHANGES IN MEAN SEA LEVEL

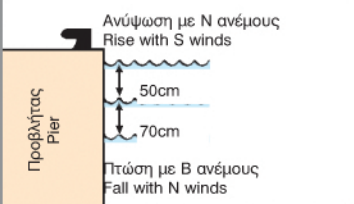

ΚΑΙΡΟΣ (στον Ο. Καλαμακίου):
Καλοκαίρι: Συνήθως Β - ΒΔ.
Χειμώνα: Συνήθως ΝΑ.
WEATHER (in Ο. Kalamakiou):
Summer: Usually N - NW.
Winter: Usually SE.

Προβλήτας φορτοεκφόρ-
τωσης δεξαμενόπλοιων
μήκους 300μ.
Loading pier for tankers
300m in length

Αγκυροβόλιο αναμονής
δεξαμενόπλοιων
Waiting anchorage for
tankers

Απο Απρ - Σεπ το
πρωί μέχρι μεσημέρι.
From Apr - Sep, from
morning until noon.

Σημ. / Note 5

Σημ. / Note 3

Σημ. / Note 3

Σημ. / Note 4

ΣΗΜΕΙΑ ΠΟΡΕΙΑΣ - WAY POINTS

AG14	37° 48'.10	AG29	37° 42'.15	PE75	37° 38'.50	PE82	37° 40'.60
	023° 18'.70		023° 14'.65		023° 11'.00		023° 09'.80
AG15	37° 48'.00	AG30	37° 43'.00	PE76	37° 45'.00	PE84	37° 34'.40
	023° 21'.00		023° 16'.10		023° 10'.00		023° 21'.00
AG23	37° 43'.10	AG31	37° 41'.50	PE77	37° 52'.00	PE85	37° 35'.60
	023° 20'.00		023° 15'.40		023° 01'.20		023° 19'.70
AG24	37° 41'.40	DA1	37° 50'.00	PE78	37° 51'.20	PE86	37° 36'.50
	023° 19'.10		023° 15'.80		023° 07'.60		023° 18'.00
AG25	37° 40'.70	DA2	37° 48'.40	PE79	37° 48'.80	PE87	37° 37'.60
	023° 18'.00		023° 16'.60		023° 11'.20		023° 18'.20
AG26	37° 40'.40	DA3	37° 47'.80	PE80	37° 45'.60	PE88	37° 38'.70
	023° 19'.25		023° 14'.30		023° 11'.20		023° 20'.30
AG27	37° 40'.00	DA4	37° 49'.40	PE81	37° 43'.00		
	023° 20'.60		023° 13'.80		023° 11'.20		

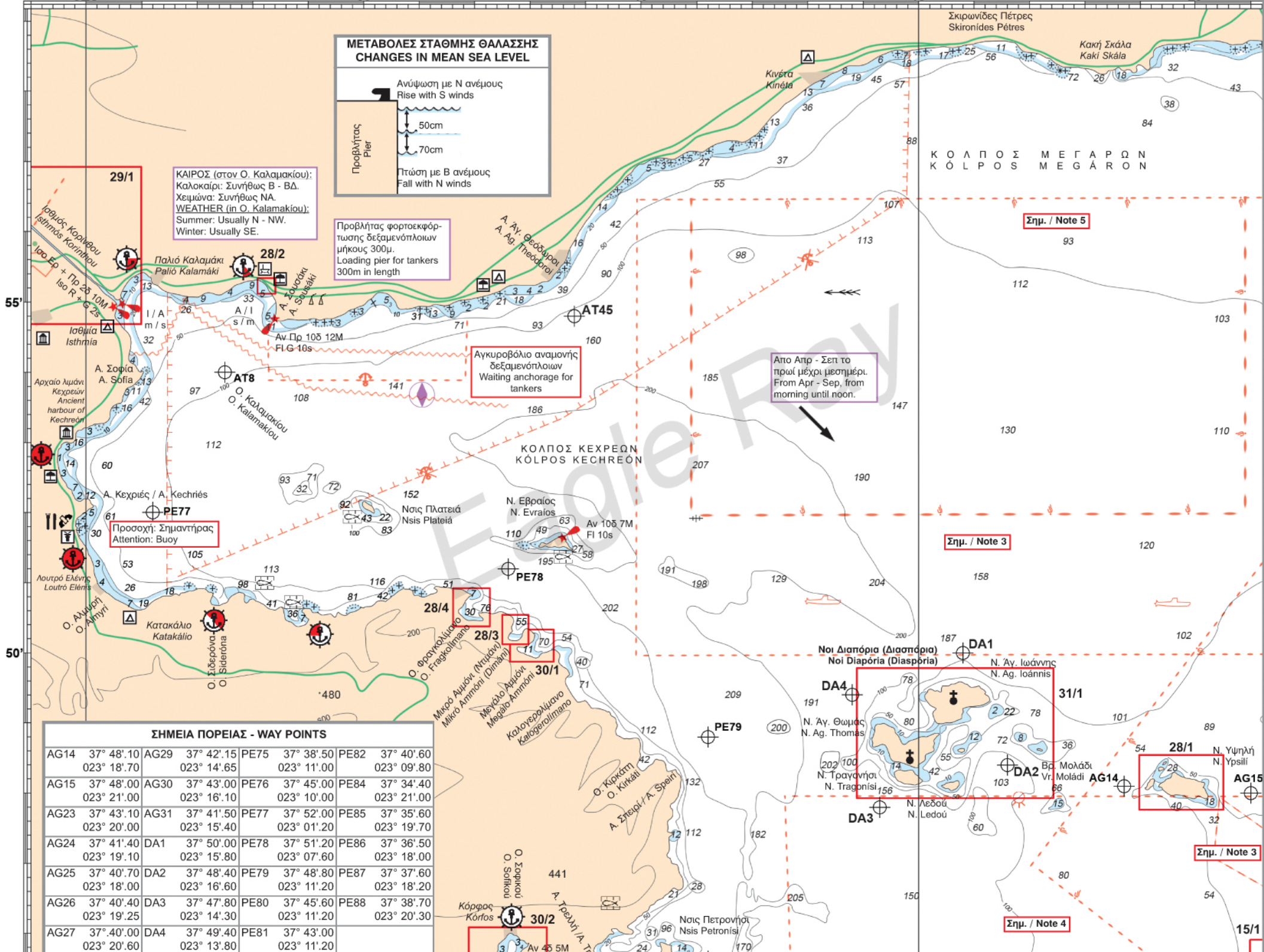

1. Όρμος και Λιμάνι ΕΡΜΙΟΝΗΣ (Πελοπόννησος σ. 34) Datum WGS84
 1. Όρμος and Limáni ERMIONIS (Pelopónnisos p. 34)

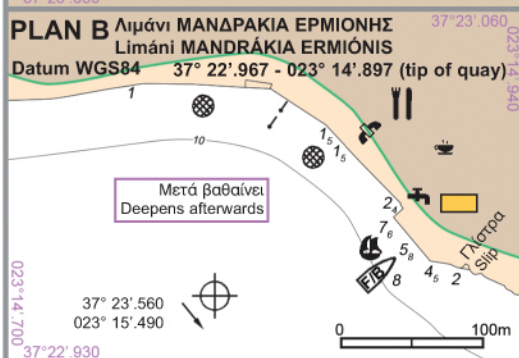
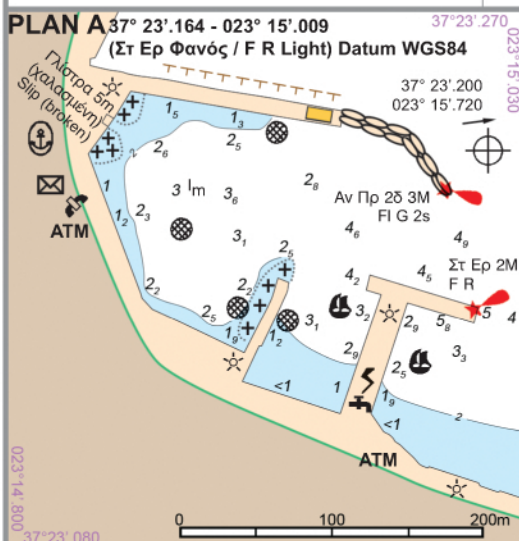
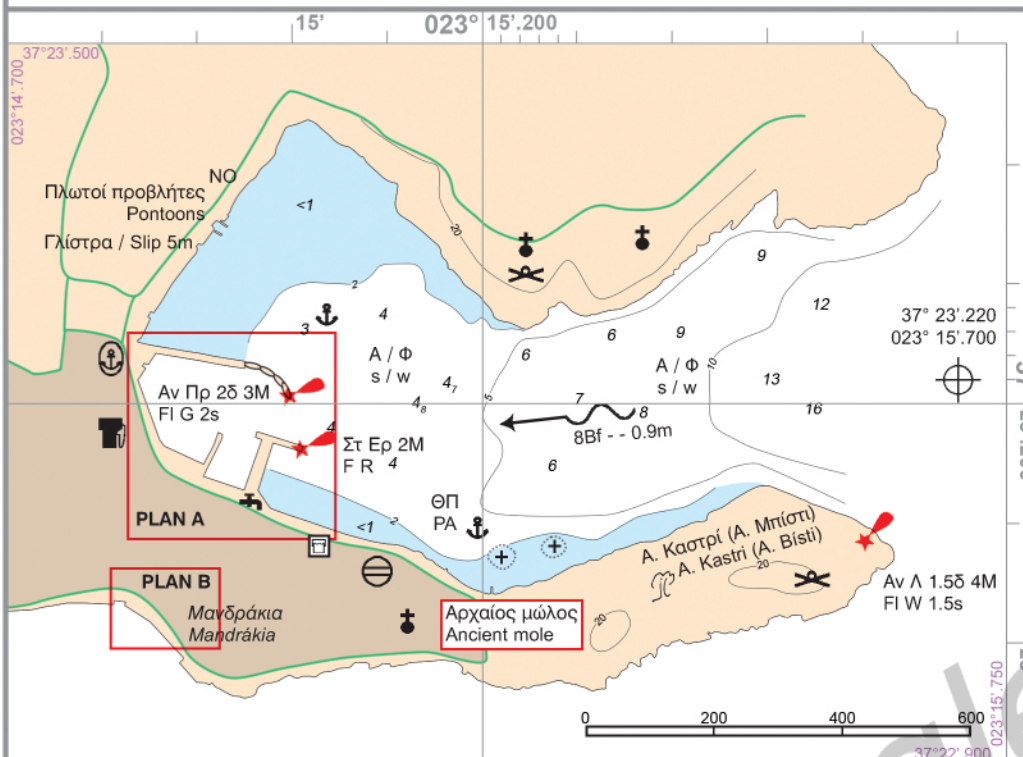

Λιμεναρχείο	27540 31243 (Tel + Fax)	Harbour Office
	VHF Ch 12, 18	
Κέντρο υγείας	27540 31224	Health Centre
Αστυνομία (Κρανίδι)	27540 22533	Police (Kranidi)
Δημ. Λιμ. Ταμείο	27543 60216	Port Fund Office
AVIN OIL	27540 32428	AVIN OIL
Δήμος	27543 60000, 60224	Municipality

Καιρός: Προσοχή, στις αρχές Ιουλίου (1-15) συνήθιζε να φυσά ένας φοβερός Δ άνεμος που είναι επικίνδυνος και κρατά 2-3 ώρες (βλέπε Τοπική Πρόγνωση, "Υψώματα Ερμιονίδας").

Προστασία: Στην δυτική πλευρά των 2 προβλητών από όλους τους καιρούς. Οι Α και ΒΔ άνεμοι στέλνουν μέσα μια αποθαλασσία που μας κουνάει αρκετά. Μπορούμε να αράξουμε και στα Μανδράκια.

Αγκυροβόλιο: Κρατά καλά. Τα σκάφη αναψυχής δένουν στον προβλήτα σχήματος 'T'.

Ιστορία: Η αρχαία πόλη λεγόταν Ερμιών και ήταν στους πρόποδες του όρους Πρώνος. Αργότερα επεκτάθηκε προς παραλία και κατασκευάστηκε λιμάνι. Η πόλη αναφέρεται από τον Όμηρο και στους ιστορικούς χρόνους γνώρισε μεγάλη ακμή (δικά της νομίσματα). Επί του όρους, υπήρχε ιερό της Χθόνιας Δήμητρας. Κοντά σ' αυτό ήταν βράθυρο, που οδηγούσε στον Άδη (δοξασιές αρχαίων). Μέσω αυτού του βράθυρου, ο Ηρακλής ανέβασε από τον Άδη τον Κέρβερο (φοβερό σκυλί με τρία κεφάλια, που η ουρά του ήταν φίδι και φύλαγε τις πύλες του Άδη). Η νέα πόλη κτισμένη κοντά στην παλιά αναφέρεται στον μεσαίωνα σαν "Καστρί". Στην Επανάσταση του 1821 οι κάτοικοι πήραν από τους πρώτους τα όπλα και κράτησαν την περιοχή ελεύθερη, σ' όλη την διάρκεια του αγώνα.

Ευκολίες λιμανιού: Για νερό - ηλεκτρικό να επικοινωνήσουμε με το Λιμενικό Ταμείο. Πετρέλευση με βυτίο. Μηχανικός (27540 31978).

Καλή ζωή: Η πόλη είναι γραφικότητα και το λιμάνι ακόμα πιό ωραίο.

Οι **γιορτές** που ξεχωρίζουν είναι το κάψιμο του Γιούδα την Κυριακή του Πάσχα, η γιορτή των ψαράδων την Καθαρή Δευτέρα και οι διάφορες πολιτιστικές εκδηλώσεις τον Αύγουστο.

Να επισκεφθούμε την **Μονή Αγ. Αναργύρων**, που είναι γνωστή για τις βυζαντινές εικόνες της και τα ιαματικά της νερά. Ωραίες επίσης θέσες για επίσκεψη είναι το **φαράγγι του Καταφυκίου**.

Στην παραλία του λιμανιού θα φάμε ψητό χταπόδι στα παραδοσιακά καφενεία και φρέσκο ψάρι στις ταβέρνες. Για επιδόρπιο, να γευτούμε τα ωραιότατα ντόπια αμυγδαλωτά.



Weather: In the beginning of July (1-15) there usually blows a very strong W wind, that can be very dangerous and lasts 2-3 hours (see Local Weather Forecast, "Hills of Ermionida").

Shelter: All round on the western side of the 2 piers. The E and NE winds send in a swell which rocks the vessel a fair amount. An alternative shelter can be found in Mandrakia.

Mooring: Good holding. The yachts moor on the pier shaped like "T".

History: The ancient city was built at the foot of mount Prónos. Its name was Ermión. During later years, the city expanded towards the coast and the port was built. Ermión is mentioned by Homer and during antiquity enjoyed great prosperity (the city had its own currency). On top of the mountain lay the sanctuary of Hthónia Dímitra (Under-Earth Ceres), near to which there was a chasm that led to Ádis (Hades) (according to the ancients). It was this same chasm through which Hercules is said to have brought the fierce watchdog Cerberus of Hades into the upper world (Cerberus was a dog with 3 heads and a snake for its tail, who guarded the Gates of Hades). The new city has been built close to the ancient one. During medieval times it was called "Kastrí". In the Greek Wars of Independence (1821), its inhabitants were among the first to raise arms against the Turks. They managed to keep the city free throughout the whole fight.

Port facilities: For water and electricity, contact the Port Fund Office. Fuel via tanker. Mechanic (27540 31978).

Good life: The city is very picturesque and the harbour even more attractive.

Special **celebrations** are the "Burning of Judas" on Easter Sunday, the "Feast of the Fishermen" on Shrove Monday and there are several cultural exhibitions during August.

Do not forget to visit the monastery of **Agion Anargýron**, renowned for its Byzantine pictures and therapeutic waters. Another interesting place to visit is the **gorge of Katafiki** (Farángi Katafikίου). On the beach of the harbour there is grilled octopus in the traditional cafés and fresh fish in the taverns. For dessert, try the delicious local marzipan.

Λιμάνι Ερμιονής από ΒΑ
 Ermioní harbour from NE

